

(P.3)_Tavola 3.3

RUE
 PROGETTO

Scala 1:5000

Adottato con atto di Consiglio dell'Unione della Romagna Faentina n.30 del 21.07.2014
 Approvato con atto di Consiglio dell'Unione della Romagna Faentina n.11 del 31.03.2015

Varianti al RUE

- n.1 Adottata con atto di Consiglio dell'Unione della Romagna Faentina n.52 del 23.12.2015
 Approvata con atto di Consiglio dell'Unione della Romagna Faentina n.23 del 30.05.2017
- n.2 Adottata con atto di Consiglio dell'Unione della Romagna Faentina n.17 del 27.04.2016
 Approvata con atto di Consiglio dell'Unione della Romagna Faentina n.56 del 30.11.2016
- n.3 Adottata con atto di Consiglio dell'Unione della Romagna Faentina n. del
 Approvata con atto di Consiglio dell'Unione della Romagna Faentina n. del
- n.4 Adottata con atto di Consiglio dell'Unione della Romagna Faentina n.39 del 26.07.2018
 Approvata con atto di Consiglio dell'Unione della Romagna Faentina n. del

SINDACO DI FAENZA Giovanni Malozzi	ASSESSORE ALL'URBANISTICA EDILIZIA E POLITICHE TERRITORIALI Domènico Prodi	SINDACO DI CASTEL BOLOGNESE Daniela Meluzzi
SINDACO DI BRISIGNHELLA Davide Masarati	PROGETTO Ennio Nanni	SINDACO DI RILOI TERME Alfonso Nicolardi
SINDACO DI CASOLA VALSENO Nicola Iespi	UNIONE ALTA ROMAGNA FAENTINA	SINDACO DI SOLAROLO Fabio Anzorelli

Tavola 3.3

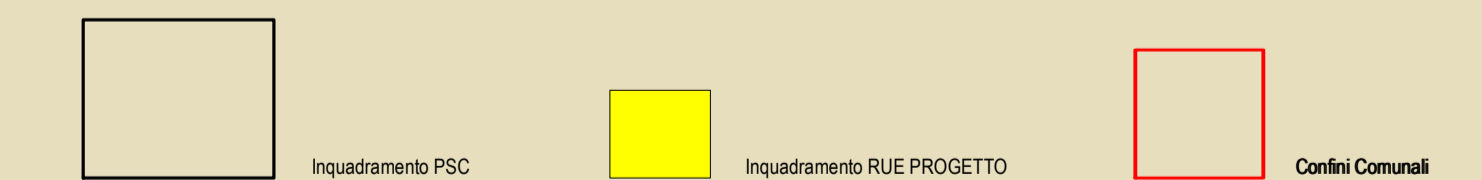
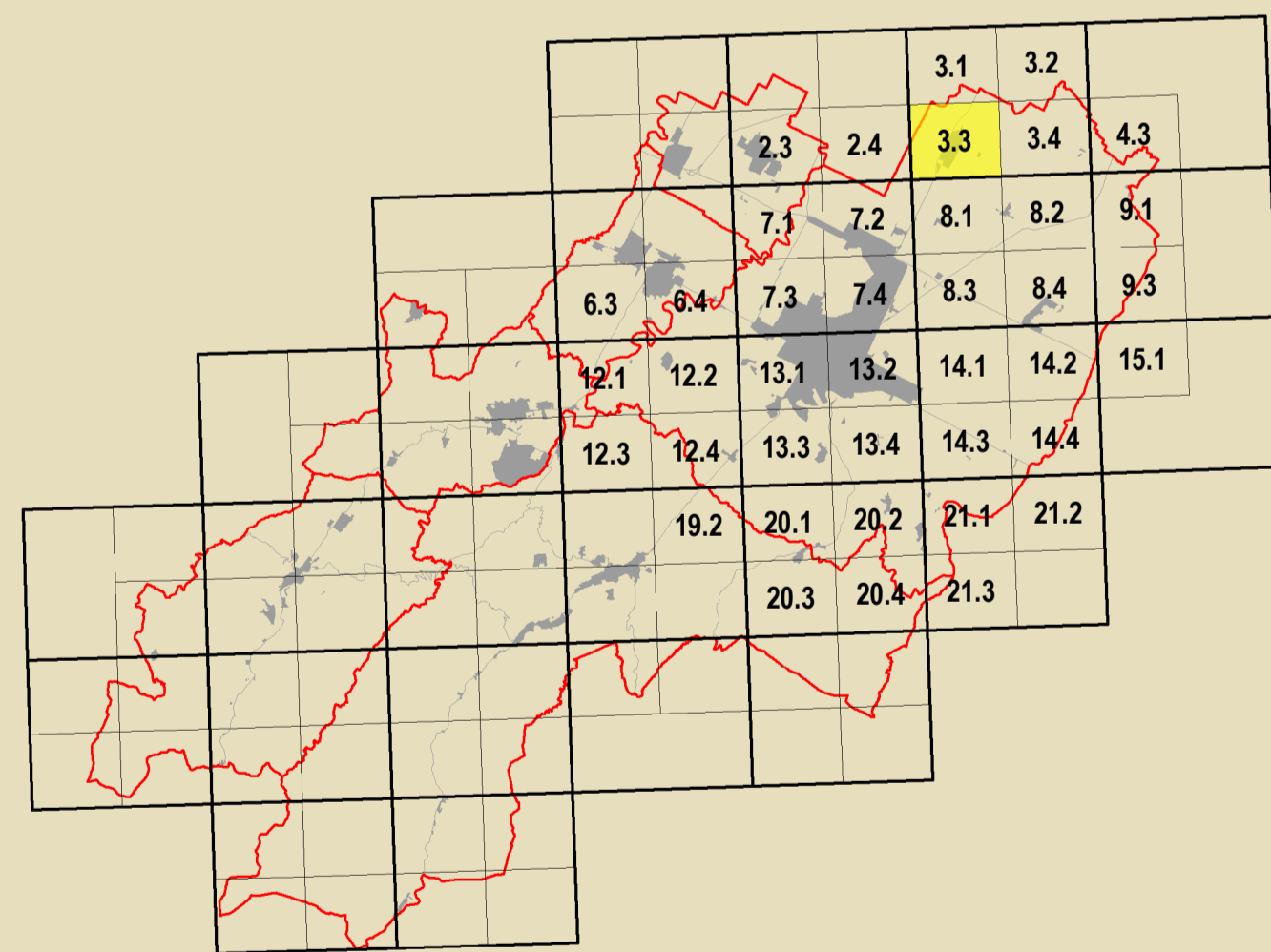

GRUPPO DI PROGETTAZIONE Daniela Babalini Federica Dini Lucia Marchetti Devis Sbarzaglia	CONTRIBUTORI Aperti privati Deanna Bellini Aperti privati e pubblici Claudio Facchini - Simonetta Torroni Aperti consorziati comunali Maurizio Marani Aperti governo e privati Luca Calzani - Amedeo Federzoli Aperti privati Alessandro Poggiali Aperti privati e pubblici Silvia Leghi - Andrea Camberini Stefano Savotti Attività territoriale Soprintendenza Archeologica Regione Emilia-Romagna Chiara Guarnieri - Claudia Tempesta	Ateneo e centro di ricerca ricerca Daniela Bernabei - Massimo Donati Valutazione urbanistica Università di Bologna Dipartimento di Architettura Simone Torricelli (Invenzione urbanistica) Elsa Conticelli - Stefania Prodi Stefano Fallovo Commissione Urbanistica per l'Emergenza Analisi sperimentali condotte in collaborazione con Dipartimento Protezione Civile e Regione Emilia-Romagna Università ricerca sull'edilizia urbana e centri di ricerca Analisi sperimentali condotte in collaborazione con Dipartimento Protezione Civile e Regione Emilia-Romagna	Vulnerabilità storica del centro storico Università degli Studi di Catania Caterina Carraro (Ricerca urbanistica) Cesare Toci Zaira Barone - Pietro Copatti Aperti privati Massimo Alberti Marta Baldacci - Michele Baldacci Stefano Colliva - Claudio Obizzi Pietro Colliva - Andrea Montuochi Cristian Fazio Principio storico Ateneo Internazionale della Cronaca di Faenza Claudia Casali Processo di partecipazione pubblica Massimo Bassani - Vanna Venerucci Processo di partecipazione sociale Marta Nervo
--	--	---	--

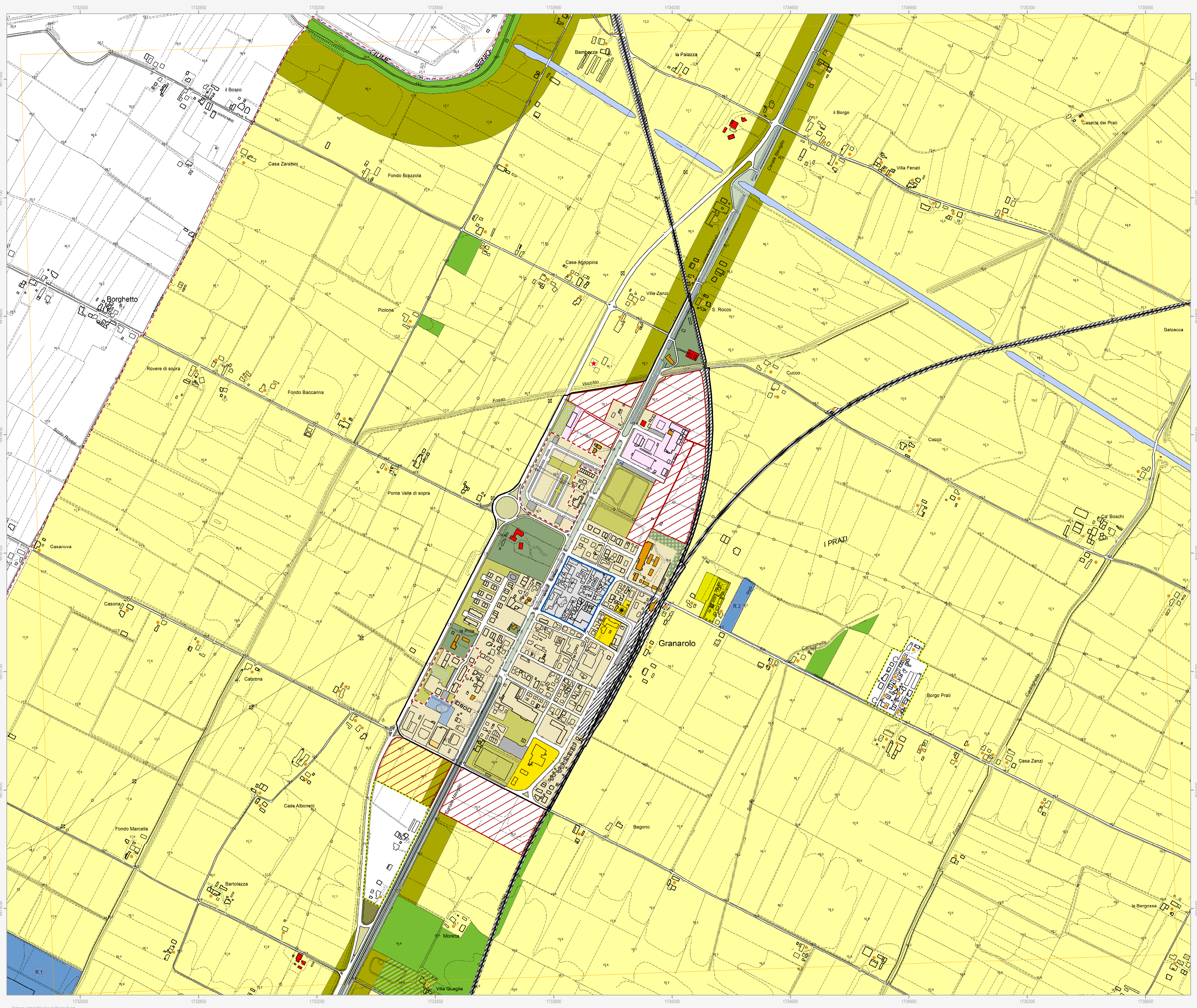

Confine comunale (red dashed line)
Perimetro del centro urbano (art. 2.3) (black outline)

Tessuti storici
 Centro storico (art. 5) (blue outline)
 Edifici e manufatti di valore al di fuori del centro storico
 Edifici di valore storico-architettonico di tipo monumentale (art. 6) (red diamond)
 Edifici di valore culturale-testimoniale (art. 6) (orange diamond)
 Complessi di valore culturale-testimoniale (art. 6) (orange circle)

Centro urbano
 Ambito residenziale misto consolidato Tessuti ordinari (art. 7) (light yellow)
 Ambito produttivo specializzato (art. 8) (dark red)
 Ambito misto di riqualificazione (art. 10) (pink)
 Aree urbane a disciplina specifica
 Aree urbane sottoposte a Scheda progetto (art. 11.2) (blue circle with 'P')
 Accordi urbanistici in corso (art. 11.4) (blue circle with 'A.n')
 Aree prevalentemente commerciali (art. 11.6) (red circle)

Territorio rurale
 Ambiti ad alta vocazione produttiva agricola di pianura (art. 13) (light green)
 Aree di valore naturale e ambientale (art. 14) (green)
 Ambiti agricoli periurbani (art. 16) (dark green)
 Aree rurali a disciplina specifica
 Agglomerati residenziali in territorio rurale (art. 17.2) (yellow dashed outline)
 Aree rurali sottoposte a Scheda progetto (art. 17.4) (blue circle with 'R.n')
 Attività estrattive (art. 17.6) (green dashed outline)

Dotazioni territoriali
 Infrastrutture per l'urbanizzazione degli insediamenti
 Zone per la viabilità (art. 18.2) (grey line)
 Aree per attrezzature tecniche, tecnologiche e altri servizi (art. 18.4) (blue line)
 Attrezzature e spazi collettivi di livello comunale
 Aree per l'istruzione (art. 19.3) (yellow)
 Aree per parcheggi pubblici e di uso pubblico (art. 19.3) (grey)
 Attrezzature e spazi collettivi di livello sovracomunale
 Aree per l'istruzione superiore all'obbligo (art. 19.4) (yellow diagonal lines)
 Aree per attrezzature sanitarie e ospedaliere (art. 19.4) (red diagonal lines)
 Aree private destinate ad attrezzature e spazi collettivi
 Aree private destinate ad integrare il sistema delle dotazioni pubbliche (art. 19.1) (grey star)
 Dotazioni ecologiche e ambientali
 Zone di mitigazione e riequilibrio ambientale (art. 20.2) (dotted pattern)
 Bacini di laminazione e casse di espansione (art. 20.4) (blue dotted pattern)

Poli funzionali
 Poli funzionali (art. 21) (pink square with 'P')

Attuazione e procedure
 Distributori di carburante (art. 32.3) (red star)

Obiettivi di qualità
 Aree per connessioni viarie e collegamenti di rilievo ecologico-ambientale (art. 26.5) (red circle)
 Aree oggetto di strumenti attuativi (art. 11.3) (red dashed outline)
 Aree urbane di conservazione del verde privato (art. 11.5) (green dashed outline)
 Aree produttive agricole consolidate (art. 17.3) (orange square)
 Attività produttive di servizio all'attività agricola (art. 17.5) (green square with 'S')
 Aree rurali di conservazione del verde privato (art. 17.5) (green diagonal lines)
 Zone ferroviarie (art. 18.3) (hatched pattern)
 Aree per il verde e lo sport (art. 19.3) (green square)
 Aree per attrezzature di interesse comune (art. 19.3) (yellow square)
 Aree per parchi pubblici urbani e territoriali (art. 19.4) (green diagonal lines)
 Aree per attività culturali e per lo spettacolo (art. 19.4) (yellow diagonal lines)
 Reti ecologiche territoriali di connessione (art. 20.3) (green square)
 Aree verdi connesse alle infrastrutture per la mobilità (art. 20.5) (green square)

Ambiti sottoposti a POC (art. 32.5) (red diagonal lines)